

返校复学防护手册

每位老师都是战士
每位学生都是士兵
+ 校园防疫战 +



浙大宁波理工学院

目录

学生篇	1
教职工篇	3
辅导员（班主任）篇	5
流程图	7
常用联系方式	10

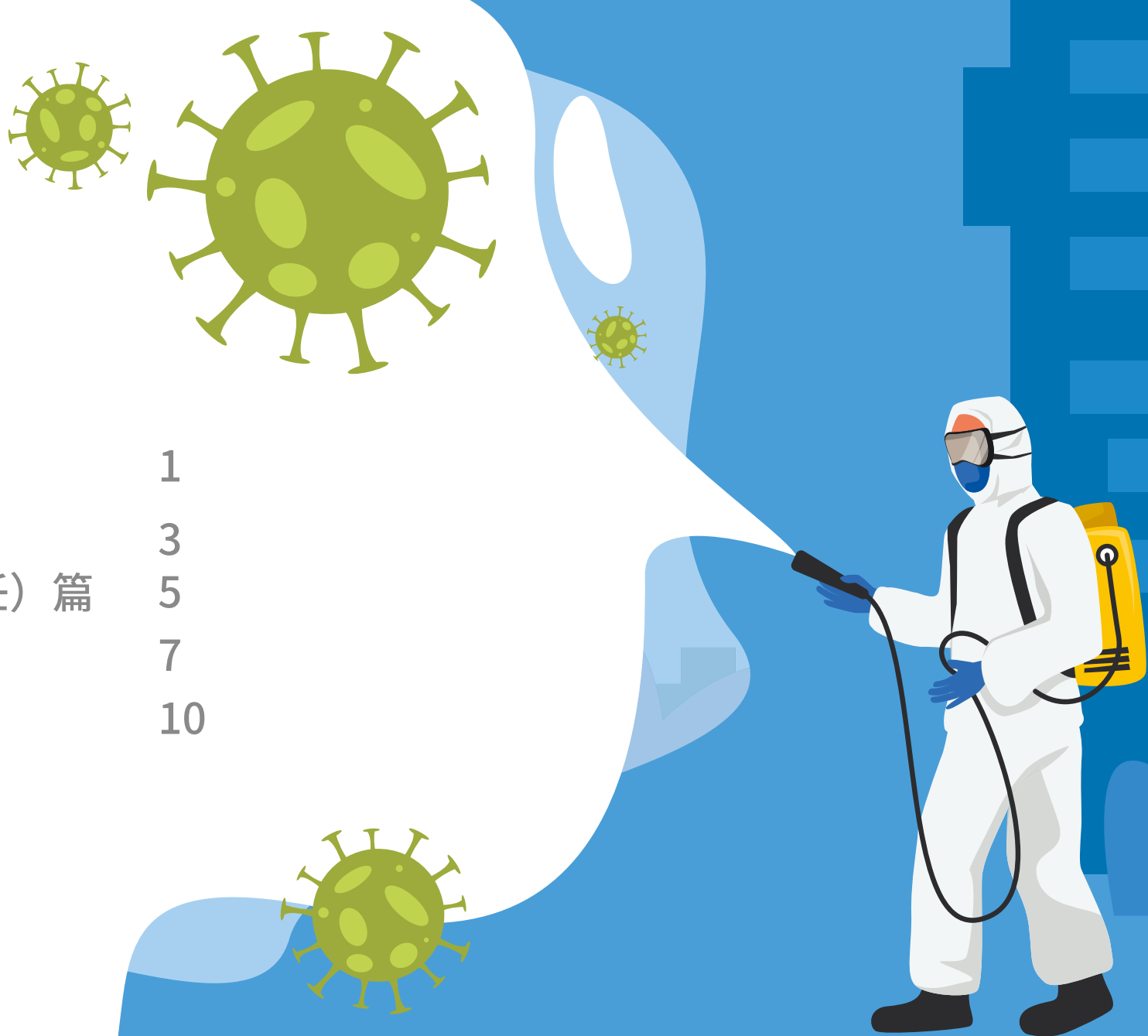

学生篇

+ 校园防疫战 +

1

注重加强个人防护，做好个人清洁卫生，自觉做到戴口罩、勤洗手、少聚集。

2

保持作息规律，保证充足睡眠，合理营养膳食，适当体育锻炼，增强自身免疫力。

3

在教室上课要戴好口罩，在楼道、阶梯通行要避免拥挤，在寝室宿舍内要减少互相串门。

4

科学开展体育锻炼活动，保持良好身体状态，乐观向上，身心愉悦。

5

每天晨起、午后要做好体温检测。任何时候发现有发热、咳嗽等症状，应及时报告辅导员，并按照应急流程积极配合处置。

6

要认真落实课堂和公寓考勤制度，按时上课下课，按规定要求出入公寓。疫情期间不到校外住宿。

7

疫情期间原则上不离开宁波地区，若需请假外出按规定报批。外出应尽量避免乘坐公共交通工具，个人卫生防护要全程牢记。

8

认真学习防疫知识，积极配合防控工作，自觉带头不传播未经确认的消息，有意见建议及时向学校反映。

1

2



教职工篇

+ 校园防疫战 +

1

注重加强个人防护，做好个人清洁卫生，自觉做到少出门、戴口罩、勤洗手。

2

保持作息规律，保证充足睡眠，合理营养膳食，适当体育锻炼，增强自身免疫力。

3

上、下班途中做好个人防护，进入校门配合工作人员检测核验，主动出示通行码。

4

主动自觉落实每日体温晨、午自测，如实填报个人体温信息。

5

进入食堂配合体温检测，排队打饭做到间隔有序。鼓励打包就餐，提倡自备餐具。

6

教职工在校外出现发热、咳嗽等症状，应及时向所在单位应急联系人报告，并按照属地要求，及时到医院就医。

7

教职工在校内出现发热、咳嗽等症状，应及时向所在单位应急联系人报告，并前往校内临时隔离点，配合值班校医按照应急流程配合处置。

8

任课教师应认真做好课堂点名等学生考勤工作，并在课后1小时内将课堂考勤情况通报学院教务办。关注学生情绪、心理状况，有异常及时告知辅导员，按照应急流程处置。

9

疫情期间教职工原则上不出浙江省，若需请假按规定报批。

不信谣
不传谣



辅导员(班主任)篇

+ 校园防疫战 +

1

全面掌握核实学生的返校行程和健康信息，并实行一生一档管理。

2

熟悉掌握各类情况的处置流程，遇有突发情况时做到有序处置。

3

督促学生落实好体温晨午检制度，提醒学生按时上报体温情况。

4

严格学生外出审批。准确掌握学生课堂出勤情况，对学生缺课进行登记追踪并上报。

5

关注学生心理健康状况，及时开展心理疏导，引导学生克服不必要的烦躁与焦虑心理。

6

加强学生住宿管理，落实每天晚点名制度，对未按时归寝学生追踪原因，规范处置。

7

与家长保持密切联系，必要时向家长通报学生的学习、健康和心理状况。

8

主动收集学生意见建议，及时答复和解决学生解决生活、学习遇到的矛盾困难，不能立即答复和解决的，应及时向学校报告。

5

6

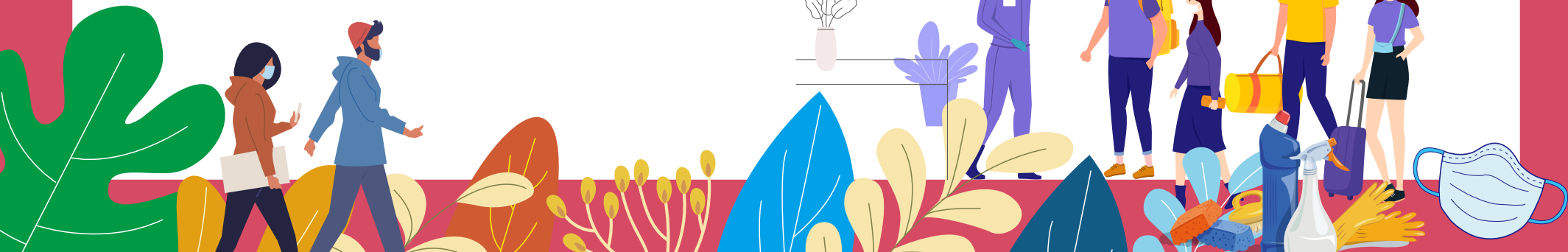

流程图

+ 校园防疫战 +

学生返校复课报到流程

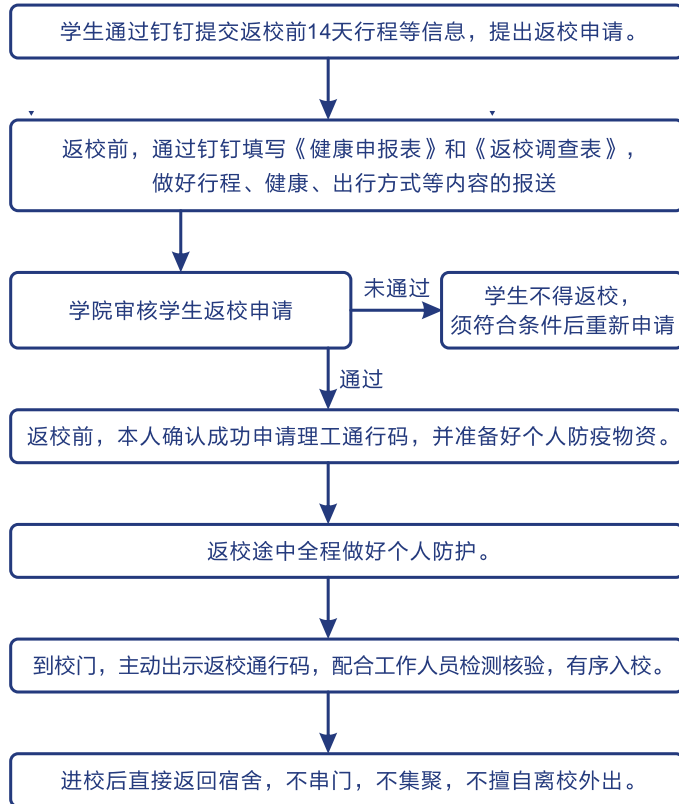

7

教职工应急处置流程图

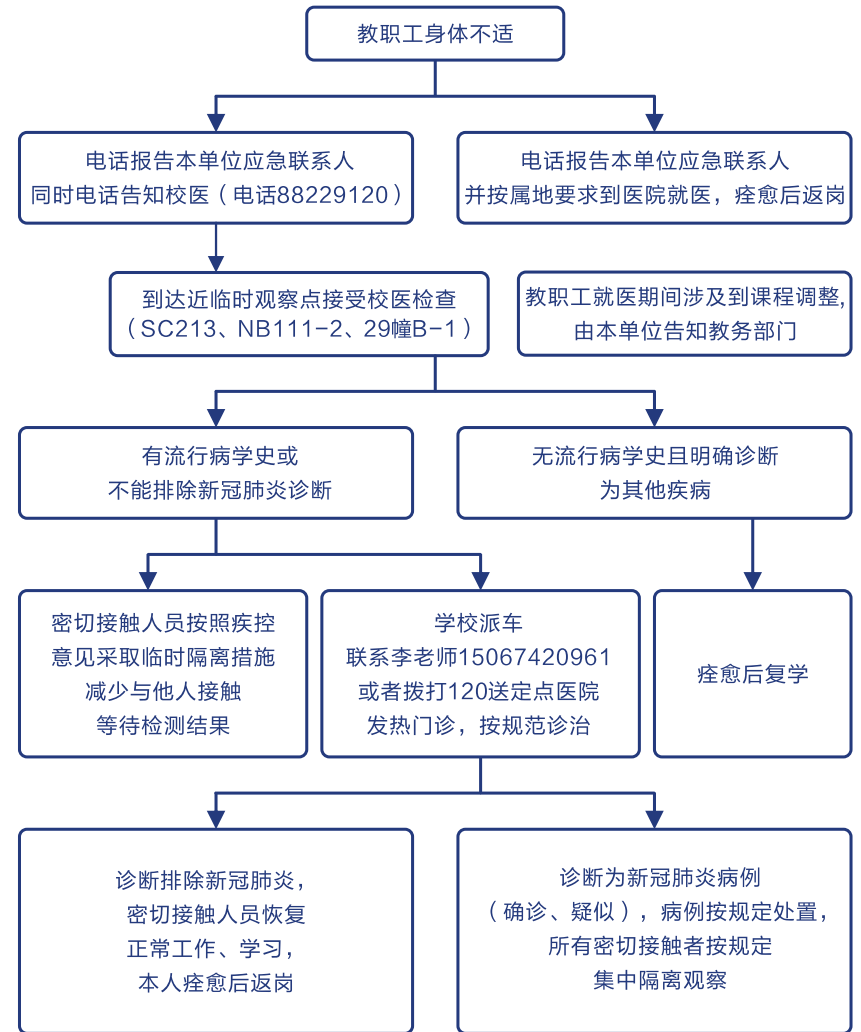

8



流程图

+ 校园防疫战 +

在校学生应急处置流程图

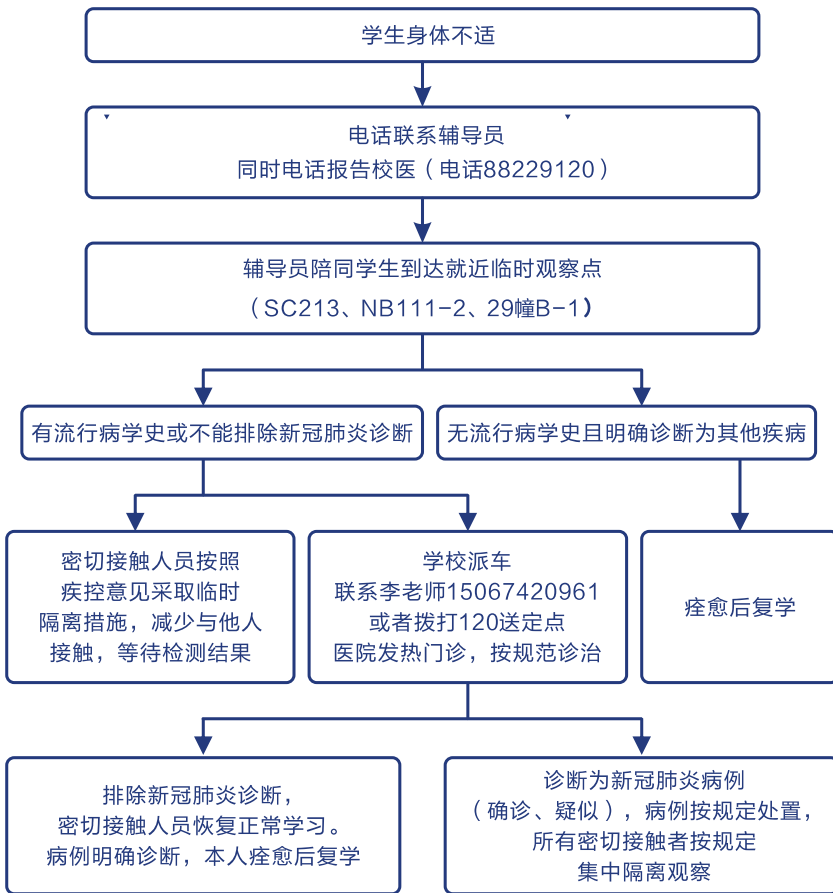

9

学生课堂缺勤处置流程图

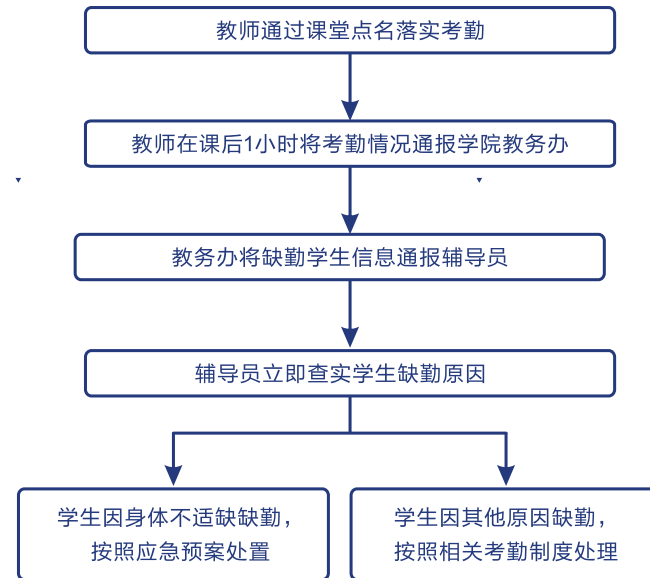

10

常用联系方式

学校总值班电话：88229010

校园110电话：88229110

学校正门（大西门）电话：88229048

心理服务热线：88229600



流程图

+ 校园防疫战 +

校园防控期间后勤服务常用联系方式

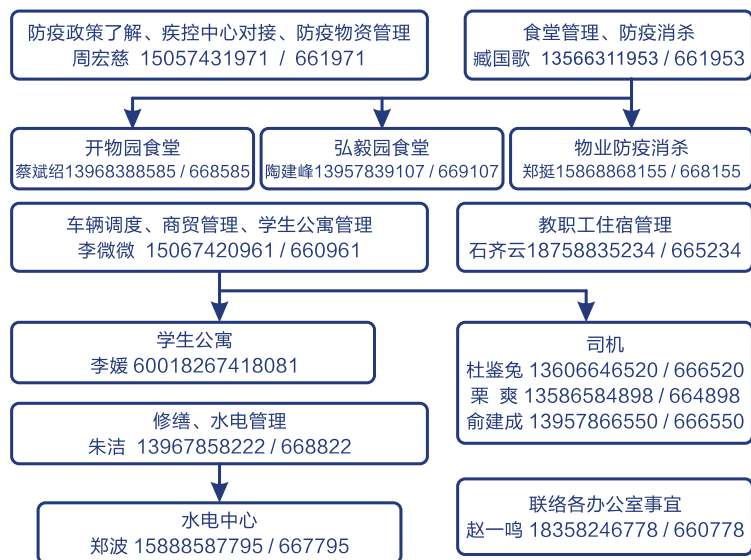

学生遇发热情况各学院辅导员名单

序号	学院	联络人	手机号
1	商学院	马双龙	18758343051/663051
2	法政学院	邬旭东	15057459863/669863
3	外国语学院	芦美丽	15058419946/669949
4	传媒学院	赵红	15869300712/660712
5	机能学院	仇芳	13867850752/660752
6	信息学院	杜明珠	13645740127/660127
7	数据学院	王常青	13566358943/668933
8	生化学院	张腾	15958885989/660989
9	土建学院	李桢	13429321334/661334
10	启新学院	刘舒	15824582943/662943

教职工遇发热各单位应急联系人名单

序号	单位	单位联系人	手机号	固定电话
1	院长办公室（党委办公室）	朱丽娜	13858265086 / 665086	88229102
2	组织部	项安玲	15888585010 / 665010	88229960
3	宣传部	曾晓燕	18867867508 / 667508	88229965
4	人事处	黄嫣	13736177890 / 667890	88229016
5	教师发展中心	徐晓红	13605886776 / 666776	88225909
6	外事处	陈颖	13586827124 / 667124	88229037
7	保卫处	阮佳蒂	18758318192 / 660192	88229047
8	纪委办（监察审计处）	陈欣	13567845057 / 665057	88229097
9	教务处	樊铁美	15058463849 / 663859	88229525
10	启新学院、创新创业学院	何美儒	18867878269 / 668269	88130166
11	招生与就业指导处	万树巍	15058260036 / 660036	88229192
12	科研处	曹莹	13858263374 / 663374	88130712
13	实验室与设备管理处	丁晓	13819428463 / 668463	88229599
14	财务处、国有资产管理处	冯梦舟	13566004644 / 664644	88229027
15	学生处、团委	张维雅	13586686003 / 666003	88130124
16	后勤管理处、后勤服务中心	赵一鸣	18358246778 / 660778	88229122
17	工会	陈维君	13736174426 / 664422	88229567
18	图书与信息技术中心	沈欣竹	13566592896 / 662896	88130036
19	继续教育学院（成教学院）	宁洁	15211042907 /	88229040
20	教科战略研究院	李荷迪	13566027671 / 667671	88229560
21	资产经营公司	骆军良	13567886878 / 666878	88229026
22	商学院	苏衍宝	15957425262 / 665272	88130096
23	法政学院	沈静波	13958227220 / 667220	88229570
24	外语学院	肖琪	13819885534 / 665534	88130030
25	传媒学院	吴琼	15857410928 / 660928	88229580
26	机能学院	章斌	13566552323 / 662323	88229579
27	信息学院	王媛媛	13454716808 / 666808	88229505
28	数据学院	林建英	13967876718 / 666718	88229217
29	土建学院	陈露峰	13567431110 / 661110	88229587
30	生化学院	章瑶	13805896024 / 666025	88130130
31	马克思主义学院	顾琼莹	1358668605 / 666058	88229134
32	宁波校区	马利文	13757483765 / 663765	88229995
33	经理学院	蒋鹏浩	17857079935 / 669935	/
34	中宁化联合实验室	章瑶	13805896024 / 666025	88130130
35	后勤服务单位	李微微	15067420961 / 660961	88229500

